ГЕНЕРАЛЬНЫЙ ПЛАН МЕГРЕГСКОГО СЕЛЬСКОГО ПОСЕЛЕНИЯ
ОЛОНЕЦКОГО НАЦИОНАЛЬНОГО МУНИЦИПАЛЬНОГО РАЙОНА РЕСПУБЛИКИ КАРЕЛИИ
Карта территорий, подверженных риску возникновения чрезвычайных ситуаций природного и техногенного характера в Мегрегском сельском поселении

УСЛОВНЫЕ ОБОЗНАЧЕНИЯ:	
	Граница Республики Карелия
	Граница Олонецкого муниципального района
	Граница сельского поселения
	Существующие границы населенных пунктов
	Проектируемые границы населенных пунктов
	Земельные участки, сведения о которых содержатся в ГКН
†	Существующее кладбище
ФУНКЦИОНАЛЬНЫЕ ЗОНЫ:	
	Зона населенных пунктов
СХ	Зона сельскохозяйственного назначения
ЛФ	Зона лесфонда
СД	Зона садоводства
ЗОНЫ С ОСОБЫМИ УСЛОВИЯМИ ИСПОЛЬЗОВАНИЯ:	
	Водоохранная зона
	Охранная зона инженерных сетей
ОБЬЕКТЫ ТРАНСПОРТНОЙ ИНФРАСТРУКТУРЫ:	
Железнодорожные пути	
	Железнодорожный путь общего пользования "Подойное Поле – Янисъярви"
Автомобильные дороги	
	Автомобильная дорога общего пользования федерального значения Р-21 "Кола" Санкт-Петербург – Петрозаводск – Мурманск – Печенга – граница с Королевством Норвегия
ОБЬЕКТЫ ЖЕЛЕЗНОДОРОЖНОГО ТРАСНПОРТА	
	Железнодорожная станция

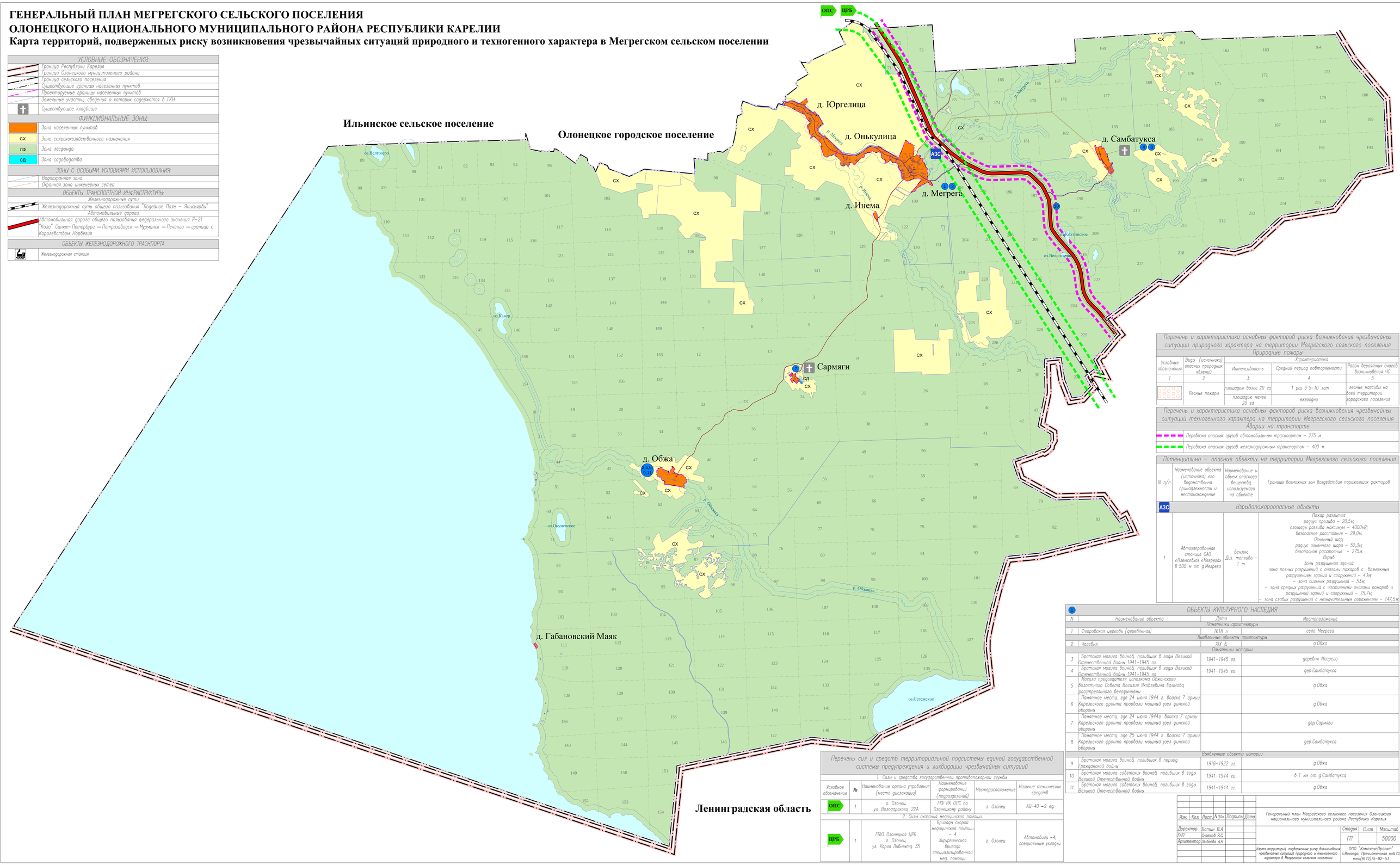

Перечень и характеристика основных факторов риска возникновения чрезвычайных ситуаций природного характера на территории Мегрегского сельского поселения				
Природные пожары				
Условные обозначения	Виды (источники) опасных природных явлений	Характеристика		
		Интенсивность	Средний период повторяемости	Район вероятных очагов возникновения ЧС
1	2	3	4	5
	Лесные пожары	площадью более 20 га	1 раз в 5–10 лет	лесные массивы на всей территории городского поселения
		площадью менее 20 га	ежегодно	

Перечень и характеристика основных факторов риска возникновения чрезвычайных ситуаций техногенного характера на территории Мегрегского сельского поселения
Аварии на транспорте
Перевозка опасных грузов автомобильным транспортом – 275 м
Перевозка опасных грузов железнодорожным транспортом – 400 м

Потенциально – опасные объекты на территории Мегрегского сельского поселения			
N п/п	Наименование объекта (источника) его ведомственная принадлежность и местонахождение	Наименование и объем опасного вещества, используемого на объекте	Границы возможных зон воздействия поражающих факторов
АЗС	Взрывопожароопасные объекты		
1	Автозаправочная станция ОАО «Пламеховая» «Мегрега» в 500 м от д.Мегрега	Бензин Дизтопливо – 1 т	Пожар разлития радиус пролива – 20,5м; площадь разлива максимум – 4000м2; безопасное расстояние – 29,0м. Огненный шар: радиус огненного шара – 52,3м; безопасное расстояние – 275м. Взрыв Зоны разрушения зданий: зона полных разрушений с очагами пожаров с возможным разрушением зданий и сооружений – 43м; – зона сильных разрушений – 53м; – зона средних разрушений с частичными очагами пожаров и разрушений зданий и сооружений – 75,7м; – зона слабых разрушений с незначительным поражением – 147,5м

1 ОБЬЕКТЫ КУЛЬТУРНОГО НАСЛЕДИЯ			
N	Наименование объекта	Дата	Местоположение
Памятники архитектуры			
1	Флоробская церковь (деревянная)	1618 г.	село Мегрега
Выявленные объекты архитектуры			
2	Часовня	XIX в.	д.Обжа
Памятники истории			
3	Братская могила воинов, погибших в годы Великой Отечественной войны 1941–1945 гг.	1941–1945 гг.	деревня Мегрега
4	Братская могила воинов, погибших в годы Великой Отечественной войны 1941–1945 гг.	1941–1945 гг.	дер.Самбатукса
5	Могила председателя исполкома Обжанского волостного Совета Василия Яковлевича Ефимова, расстрелянного белогвардейцами	XIX в.	д.Обжа
6	Памятное место, где 24 июня 1944 г. войска 7 армии Карельского фронта прорвали мощный узел финской обороны		д.Обжа
7	Памятное место, где 24 июня 1944г. войска 7 армии Карельского фронта прорвали мощный узел финской обороны		дер.Сармяги
8	Памятное место, где 25 июня 1944 г. войска 7 армии Карельского фронта прорвали мощный узел финской обороны		дер.Самбатукса
Выявленные объекты истории			
9	Братская могила воинов, погибших в период Гражданской войны	1918–1922 гг.	д.Обжа
10	Братская могила советских воинов, погибших в годы Великой Отечественной войны	1941–1944 гг.	в 1 км от д.Самбатукса
11	Братская могила советских воинов, погибших в годы Великой Отечественной войны	1941–1944 гг.	д.Обжа

Перечень сил и средств территориальной подсистемы единой государственной системы предупреждения и ликвидиции чрезвычайных ситуаций					
1. Силы и средства государственной противопожарной службы					
Условное обозначение	№	Наименование органа управления (место дислокации)	Наименование формирований (подразделений)	Месторасположение	Наличие технических средств
ОПС	1	г. Олонец ул. Володарского, 22А	ГКУ РК ОПС по Олонецкому району	г. Олонец	АЦ-40 –9 ед.
2. Силы оказания медицинской помощи					
ПРБ	1	ГБУЗ Олонецкая ЦРБ г. Олонец ул. Карла Либнехта, 35	Бригада скорой медицинской помощи – 4 Хирургическая бригада специализированной мед. помощи	г. Олонец	Автомобили –4, специальные укладки

Изм.	Кол.	Лист	Nдок.	Подпись	Дата	Генеральный план Мегрегского сельского поселения Олонецкого национального муниципального района Республики Карелия			
Директор		Батин В.А.					Стадия	Лист	Масштаб
ГАП		Сметов Я.С.					ГП		50000
Архитектор		Шабаева А.А.							
						Карта территорий, подверженных риску возникновения чрезвычайных ситуаций природного и техногенного характера в Мегрегском сельском поселении	ООО "КомплексПроект" г.Вологда, Гречишенская наб.72, тел.(8172)75-82-53		